

Soc. Conc.Ruta 5 Talca Chillán S.A.
RUT: 77.337.752-9

DATOS DE LA PLAZA LATERAL:
Plaza : Constitución
Via : 001
Operador : 10013
Fecha : 04/08/22 17:32:40
Clase : 2
Tarifa : \$600
Forma de pago : Efectivo

Información al usuario:
Fono de emergencia: 600 252 6000

Soc. Conc.Ruta 5 Talca Chillán S.A.
RUT: 77.337.752-9

DATOS DE LA PLAZA LATERAL:
Plaza : Linares
Via : 001
Operador : 11058
Fecha : 29/08/22 14 20:13
Clase : 2
Tarifa : \$600
Forma de pago : Efectivo

Información al usuario:
Fono de emergencia: 600 252 6000

Soc. Conc.Ruta 5 Talca Chillán S.A.
RUT: 77.337.752-9

DATOS DE LA PLAZA LATERAL:
Plaza : Linares
Via : 001
Operador : 10931
Fecha : 02/08/22 10:08:39
Clase : 2
Tarifa : \$600
Forma de pago : Efectivo

Información al usuario:
Fono de emergencia: 600 252 6000

Soc. Conc.Ruta 5 Talca Chillán S.A.
RUT: 77.337.752-9

DATOS DE LA PLAZA LATERAL:
Plaza : Unihue
Via : 002
Operador : 10028
Fecha : 04/08/22 13:00:19
Clase : 2
Tarifa : \$600
Forma de pago : Efectivo

Información al usuario:
Fono de emergencia: 600 252 6000

Soc. Conc.Ruta 5 Talca Chillán S.A.
RUT: 77.337.752-9

DATOS DE LA PLAZA LATERAL:
Plaza : Constitución
Via : 001
Operador : 10013
Fecha : 25/08/22 17:33:02
Clase : 2
Tarifa : \$600
Forma de pago : Efectivo

Información al usuario:
Fono de emergencia: 600 252 6000

Soc. Conc.Ruta 5 Talca Chillán S.A.
RUT: 77.337.752-9

DATOS DE LA PLAZA LATERAL:
Plaza : Constitución
Via : 001
Operador : 10359
Fecha : 02/08/22 13:09:05
Clase : 2
Tarifa : \$600
Forma de pago : Efectivo

Información al usuario:
Fono de emergencia: 600 252 6000

BOLETA ELECTRONICA

CHRISTIAN PATRICIO SAAVEDRA RODRIGUEZ
LAVADO DE AUTOS

RUT : 12.521.811-3
DIRECCION: SIETE ORIENTE 1203, TALCA
FECHA : 10/08/2022 17:20:42

NUMERO BOLETA : 171610

MONTO NETO \$ 3.277
IVA 19 \$ 623

MONTO VENTA: \$ 3.900



TIMBRE ELECTRONICO SII
COPIA CLIENTE

VERIFIQUE EN
WWW.KLAP.CL O WWW.SII.CL

{V BOLETA ELECTRONICA

Folijo: 2347086
N° 67598500

RUT: 76774352-1

ESTACIONAMIENTOS JOTA EME LIMITA
DA

Patente: BW-LX-97
Ubicacion: Miraflores 1300,
San Javier
Vehiculo: Auto
Fecha Ingreso: 25-08-2022
Hora Ingreso: 11:38
Hora Pago: 11:58
Tiempo Cobrar: 00:19
Operador: Luis Rolando Aran
eda Caro

Total: \$390

El IVA de esta boleta es \$61

Tarifa \$20 Por Minuto

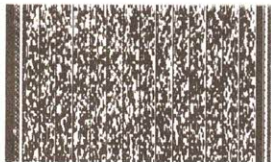

{VTimbre Electrónico SII Res. 8
0 del 22-08-2014 Verifique docum
ento en <http://facturacion.parki>

Nro.: 86,564

ESTACIONAMIENTOS
LAUTARO

SALIDA
PATENTE VT-1693
TOTAL: \$1100

Hora Entrada...: 16:16
Hora Salida...: 17:08
Tiempo Estadia.: 52 min

Mie, 24 Ago 2022

Tarifa: \$300 primeros 20 min.
\$25 cada 1 min. o fraccion.

GRACIAS POR SU
PREFERENCIA

Handwritten signature and date.

R.U.T.: 3003040-1
BOLETA ELECTRONICA
N° 00065908

S.I.I Linares
RICARDO ALFONSO GALLEGO ALONSO
ESTACIONAMIENTOS DE VEHICULOS ,COMPR
A Y VENTA DE PRODUCTOS DE ASEO
YUMBEL 540, LINARES
73 210222
WWW.OPENFACTURA.CL
MÉTODO DE PAGO: EFECTIVO
FECHA EMISIÓN: 08-08-2022 11:39:12

ARTÍCULO	VALOR
Item 1	\$ 400
MONTO NETO:	\$ 396
TASA IVA:	19%
MONTO IVA:	\$ 64
SUBTOTAL:	\$ 400
LEY RED.:	\$ 0
TOTAL:	\$ 400
VUELTO:	\$ 0



TIMBRE ELECTRÓNICO S.I.I
RES. 80 DEL 2014
VERIFIQUE DOCUMENTO EN
WWW.SII.CL

R.U.T.: 65.194.933-5
BOLETA ELECTRONICA
Nro 2.313.355

S.I.I. - LINARES
CORPORACION LINARES
C.M.: Kurt Moller 391, LINARES
Giro: Estacionamientos Vehiculos
Fono: (73)2237930
FECHA: Mie, 10 Ago 2022
PDA : 1.46 Ticket: 44.846
CALLE: Kurt Moller 01 (37)
OPE. : Orellana Lara Marcelo

PATENTE JT-LG14
TOTAL: \$ 190

Estadia: 11:40 - 11:59
Tiempo.: 19 min x 1 cupo(s)
Primeros 30 Min. \$10/Min.
Cada minuto posterior \$22/Min.

Q[T.....#]0Timbre Elect
r ico SII
Res.80 de 2014
Verifique Boleta
<http://cdl.>
No se responde por perjuicios.

R.U.T.: 65.194.933-5
BOLETA ELECTRONICA
Nro 2.277.570

S.I.I. - LINARES
CORPORACION LINARES
C.M.: Kurt Moller 391, LINARES
Giro: Estacionamientos Vehiculos
Fono: (73)2237930
FECHA: Mar, 02 Ago 2022
PDA : 1.52 Ticket: 6.694
CALLE: Lautaro 04 (46)
OPE. : Vivanco Vivanco Juan

PATENTE JT-LG14
TOTAL: \$ 130

Estadia: 10:22 - 10:35
Tiempo.: 13 min x 1 cupo(s)
Primeros 30 Min. \$10/Min.
Cada minuto posterior \$22/Min.

Q[T.....#]0Timbre Elect
r ico SII
Res.80 de 2014
Verifique Boleta en:
<http://cdl.eboleta.cl>
No se responde por perjuicios.