



INFORME DE GESTIÓN

PROGRAMA: PRESUPUESTO SALUD 2025

NOMBRE: AMÉRICO FERREIRA ALBORNOZ

CARGO: CONTRAPARTE TECNICA PARA EL DEPARTAMENTO DE SALUD DE VILLA ALEGRE

ACTIVIDAD	MEDIO DE VERIFICACIÓN	FECHA
<p><u>SEMANA DEL 6 DE ENERO A 12 DE ENERO</u> LEVANTAMIENTO DE INFORMACION POSTAS:</p> <ul style="list-style-type: none">• PUTAGAN• ESTACION VILLA ALEGRE• ESPERANZA• LAGUNILLAS• PEÑUELAS• CECOF LOMA DE LAS TORTILLAS• CESFAM VILLA ALEGRE <p>REUNION SEMANAL CON EL DIRECTOR DE SALUD DE VILLA ALEGRE Y COORDINACION CON MANTENIMIENTO.</p>	<p>Fotografías , correos Visitas a terreno.</p>	<p><u>SEMANA DEL 6 DE ENERO A 12 DE ENERO</u></p>
<p><u>SEMANA DEL 13 DE ENERO A 19 DE ENERO</u></p> <p>REUNION DE COODINACIOON CON LOS ENCARGADOS DE MANTENCION DE LOS ESTABLECIMIENTOS DE SALUD DE LA COMUNA.</p> <p>SE COMINENZA A REALIZAR EL PROYECTO DE CAMBIO DE CUBIERTA DE PARTE DE CESFAM</p> <p>CUBIERTA:</p> <ul style="list-style-type: none">• CUBIERTA DE ZINC• CABALLETES• TAPACANES• BAJADAS Y CANALES DE AGUAS LLUVIAS. <p>REUNION EN LA DIRECCION DE SALUD DEL MAULE.</p>	<p>Fotografías , correos Visitas a terreno.</p>	<p><u>SEMANA DEL 13 DE ENERO A 19 DE ENERO</u></p>

<ul style="list-style-type: none"> • ACTUALIZACION DOCUMENTOS PARA PRESENTAR EN ETAPA 1 Y 2 DE LAS SIGUIENTES POSTAS • PUTAGAN • ESPERANZA • ESTACION VILLA ALEGRE • DOCUMENTOS PARA NUEVO CESFAM 		
<p>LEVANTAMIENTO PLANIMETRICO POSTAS</p> <ul style="list-style-type: none"> • PEÑUELAS • PUTAGAN • ESPERANZA • LOMA DE LAS TORTILLAS <p>REALIZAR PLANTAS DE ARQUITECTURA DE LAS POSTAS, REALIZACION DE ELEVACIONES Y CORTES.</p>	<p>Fotografías , correos Visitas a terreno.</p>	<p><u>SEMANA DEL 20 DE ENERO A 26 DE ENERO</u></p>
<p>REALIZAR PLANTAS DE ARQUITECTURA DE LAS POSTAS, REALIZACION DE ELEVACIONES Y CORTES.</p> <ul style="list-style-type: none"> • PEÑUELAS • PUTAGAN • ESPERANZA • LOMA DE LAS TORTILLAS 	<p>Fotografías , correos Visitas a terreno.</p>	<p><u>SEMANA DEL 26 DE ENERO AL 31 DE ENERO</u></p>

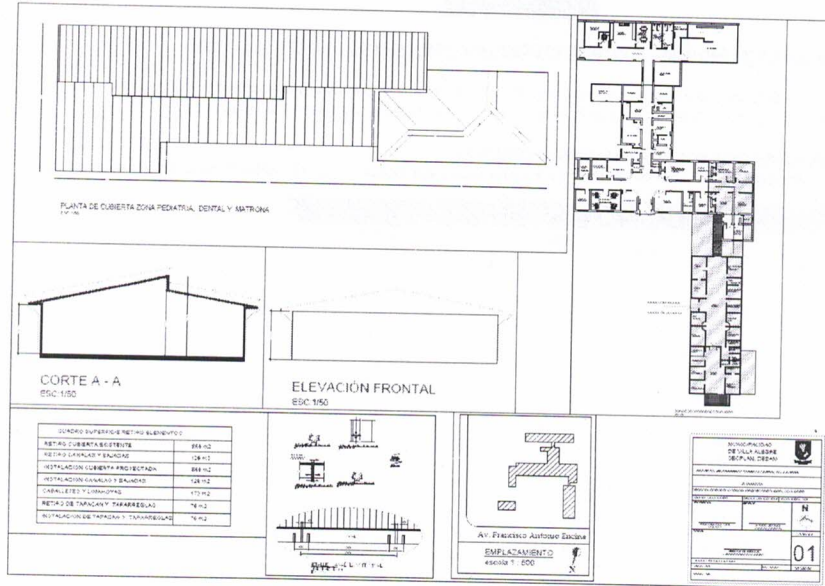

Estudio de Mecánica de Suelos
 Centro de Salud Familiar Villa Alegre
 Avenida Francisco Antonio Encina 540
 Villa Alegre

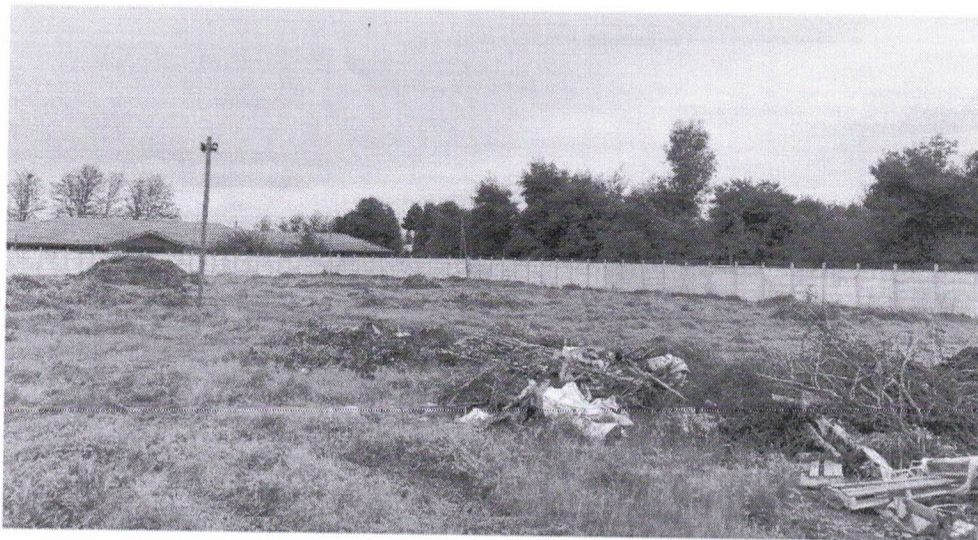

VILLA ALEGRE



ANTECEDENTES REQUERIDOS ESTUDIO PRODUCCIÓN/PREINVERSIÓN INICIATIVAS CESFAM

Para el desarrollo de estudios preinversionales de iniciativas CESFAM son requeridos los siguientes antecedentes, en base a lo exigido por la metodología para establecimientos de Atención Primaria y el Sistema Nacional de Inversiones.

1. **POBLACIÓN DISTRIBUIDA POR ESTABLECIMIENTO (AÑO 2023)**
Los datos de la siguiente tabla deben ser informados para cada establecimiento de Atención Primaria de la comuna.

Establecimiento	Población Comunal	Población Beneficiaria	Población Per cápita*
CESFAM 1	10.306	10.556	14.604
CESFAM 2			
CESFAM 3			
PSR 1 (estación)	2.201	2.254	1.088
PSR 2 (putagan)	734	751	699
PSR 3 (esperanza)	769	788	422
LAGUNILLAS			606
PENUELAS			461
CECOSF 1	2.380	2.437	
CECOSF 2			
CECOSF 3			
SAR 1	88.556	84.307	
Total	17.913	18.344	18.941

2. **ATENCIÓNES POR PROGRAMA ANUAL (AÑO 2023)**
Los datos de la siguiente tabla deben ser informados para cada establecimiento CESFAM de la comuna, y debe coincidir con lo indicado en la tabla 1, en relación a la población per capita.

Fwd: Informe Técnico de Obras

mentencion cesfam

Estimado punto con salud: envío informe de empresa externa para mejoramiento de afianzamiento en posta putagan saludes rurales

At: Carlos Cifuentes O. ccifuentes@minsa.gob.cl
Fecha: lun 30 de 2024 a las 10:30
Subjet: Informe Técnico de Obras
To: carlos.cifuentes@minsa.gob.cl

Ministerio de Salud: adjunto informe Técnico de Obras: Posta Rural de Putagan

Attn:

Carlos Cifuentes Osses
+569 64280359
ccifuentes.ing.ene.osses@minsa.gob.cl
CISPA, INC SpA



MINUTA EJECUTIVA PROYECTOS VILLA ALEGRE:

Fecha Informe: 03.01.2025

1. REPOSICIÓN CESFAM VILLA ALEGRE (20.000)	
Etapa a la que postula	FORMULACION ETAPA DISEÑO
BIP	SIN CODIGO
Financiamiento	FNDR
ESTADO DE AVANCE:	
<p>Mediante correo electrónico de fecha 22.07.2022, SSM remite cabida de terreno con referencia de CESFAM 20.000 usuarios para que municipio avance y prepare antecedentes de validación de terreno.</p> <p>Con fecha 20.09.2023, SSM se reúne con Municipalidad de Villa Alegre para revisar avances en la iniciativa, Municipalidad informa que se encuentran gestionando los antecedentes legales y técnicos para la validación del terreno, los antecedentes se encuentran detallados en anexo adjunto.</p> <p>En correo electrónico de fecha 09.04.2024 SSM envía a municipio cálculo de dotación sanitaria para que tramiten la factibilidad ante la entidad de agua potable y alcantarillado.</p> <p>Municipio se encuentra en proceso de fusión de polígono de terreno resultante para el CESFAM, una vez tramitada la fusión, municipio debe hacer ingreso de los antecedentes de validación de terreno.</p> <p>Se solicita a municipio informar acerca del estado de la documentación y realizar ingreso de antecedentes legales y técnicos de la propiedad actualizados.</p> <p>A la fecha sin documentación adicional.</p>	

2. REPOSICIÓN PSR VILLA ALEGRE - ESPERANZA	
Etapa a la que postula	FORMULACION ETAPA EJECUCIÓN.

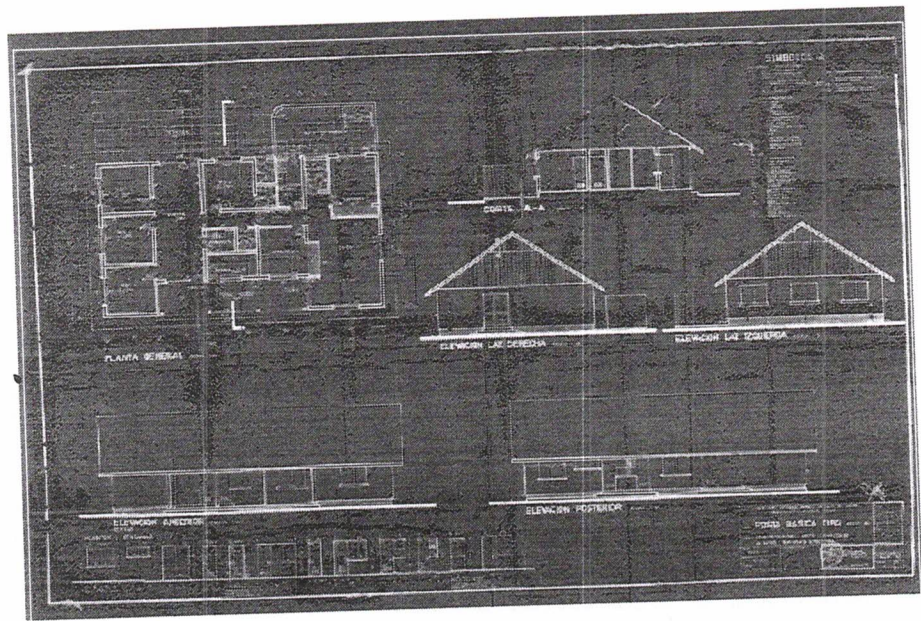

Planta de Arquitectura Esc. 1:50

