

**INFORME DE GESTIÓN
PERIODO AGOSTO AÑO 2025.**

PROGRAMA: Honorario a suma alzada, ítem presupuestario 215-21-03-001

NOMBRE: Maricel Alejandra Vega Leal

CARGO: Ingeniera Civil

ACTIVIDAD	MEDIO DE VERIFICACIÓN	FECHA
<ul style="list-style-type: none">- <u>Capacitación Gobierno Regional</u>- Se participó en la jornada de capacitación organizada por el Gobierno Regional en junto con la revisora de los proyectos presentados por el equipo, en la cual se abordaron los siguientes temas:- Exposición y Conversatorio Instructivo Sub.31/2025.- Revisión de los avances en las gestiones de los proyectos a ser postulados en la presente convocatoria.	Anexo N°1	Inicio del mes
<ul style="list-style-type: none">- <u>Participación en reunión de coordinación y asignación de tareas</u>- Participé en la reunión de coordinación y asignación de tareas junto al jefe y una profesional del departamento: En dicha instancia se expusieron los proyectos en desarrollo, detallando su estado de avance. Asimismo, se coordinaron y definieron los nuevos proyectos a elaborar.		Inicio del mes
<ul style="list-style-type: none">- <u>Visita a terreno – Club Deportivo Liucura</u>- Se realizó una salida a terreno a la cancha del Club Deportivo Liucura, con el objetivo de evaluar la factibilidad de un proyecto de construcción de torres de iluminación. Durante la visita se identificó el poste eléctrico más cercano, a fin de gestionar la factibilidad de conexión, y se efectuó un levantamiento de la cancha existente para determinar las ubicaciones óptimas de las torres de iluminación proyectadas.- Posteriormente se solicitó la factibilidad eléctrica la cual actualmente se encuentra en estudio.	Anexo N°2	Inicio del mes
<ul style="list-style-type: none">- <u>Participación en reunión vía zoom revisora de Gobierno Regional</u>- En esta reunión participamos profesional arquitecta y el jefe de departamento para definir proyecto a postular en la convocatoria del presente año.		Durante el transcurso del mes



<ul style="list-style-type: none"> - <u>Levantamiento red APR Putagán</u> - Se realizaron 3 visitas a terreno al sector de Putagán donde en conjunto con el operador del comité de agua Potable Rural se realizó el levantamiento de toda la red de abastecimiento de agua tanto de la red antigua como de la red nueva. - Posterior al levantamiento este se transpaso a un archivo DWG donde se indican los diferentes diámetros de tuberías y su red de abastecimiento, además se realizó el listado de los usuarios del servicio. 	Anexo N°3	Durante el transcurso del mes
<ul style="list-style-type: none"> - <u>Visita a terreno obras de Habilitación Piscina Municipal</u> - Previamente a la primera visita se realizó una reunión con el Director de Obras e ITO, para aclarar dudas a medida que avanza la ejecución del proyecto. - Se realizaron visitas a terreno para analizar y dar soluciones estructurales y constructivas a los imprevistos que han ido apareciendo durante la ejecución de la obra, todo esto de la mano y en conjunto con la dirección de obras. - Además, se elaboró un informe indicando la solución para la losa proyectada. 	Anexo n°4	Durante el transcurso de mes
<ul style="list-style-type: none"> - <u>Otros:</u> - En otros puntos, se subsanaron las observaciones realizadas por URS a la asistencia técnica, encontrándose actualmente en revisión en Santiago. - Participé en reunión en conjunto con ITO, DOM y profesionales de SECPLAN con contratista que se adjudicó el proyecto "Habilitación piscina Municipal", con el objetivo de solucionar dudas y consultas con respecto al proyecto. 		

MARICEL VEGA LEAL
 Ingeniera Civil

MARICEL VEGA LEAL
 INGENIERA CIVIL

ALFREDO ESPINOZA PLAZA DE LOS REYES
 DIRECTOR DE SECPLAN



ANEXO N°1

Se adjunta pantallazo de la lista de asistencia enviada por el Gobierno Regional.



LISTA DE ASISTENCIA

TEMA A TRATAR	: CAPACITACIÓN INICIATIVAS MENORES A 5.000 UTM	Comuna Villa Alegre.
LUGAR DE REUNIÓN	: COME MAULE Piso 10.	
FECHA	: 24.07.2025	
HORA	: 9:00 -hr - 10:45 hrs.	

N°	NOMBRE Y APELLIDO	MUNICIPALIDAD	CARGO
	Alfredo Espinoza Plando de los D.	I. M. Villa Alegre	Director SECEPLAN
	CHRISTIAN AGUILA	" "	Arquitecto
	MAXIMILIANO JOHNSON M.	" "	CONSTRUCTOR
	FRANCISCA TEGO TAPIA	" "	ARQUITECTO
	Andrea Opazo Berrios	" "	Arquitecto
	Manuel Vega Lami	I. M. Villa Alegre.	Ingeniero civil
	Patricia Valgarayá Contreras	DIT	SIEMPREHAY

ANEXO N°2

Se adjunta pantallazo del correo donde confirman que recibieron la solicitud de factibilidad e indican que esta fue derivada.

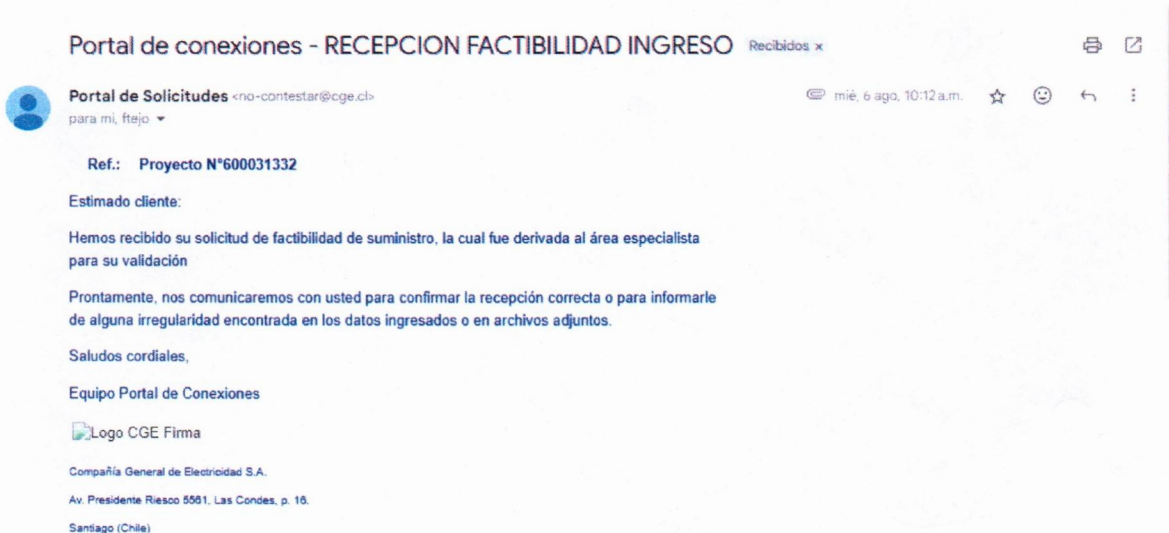



ANEXO N°3

Se adjunta fotografías de la salida a terreno e imágenes de lo avanzado en AutoCAD en el levantamiento de redes de agua potable.

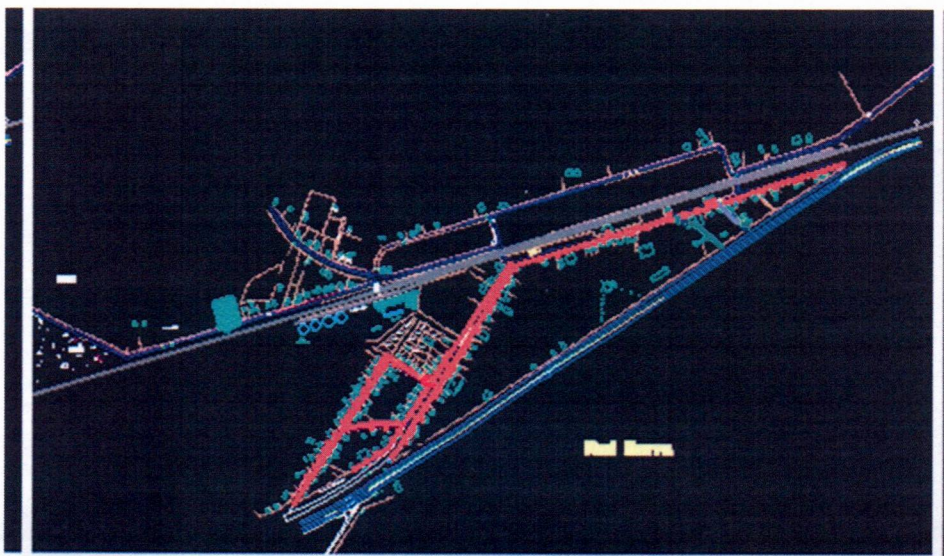
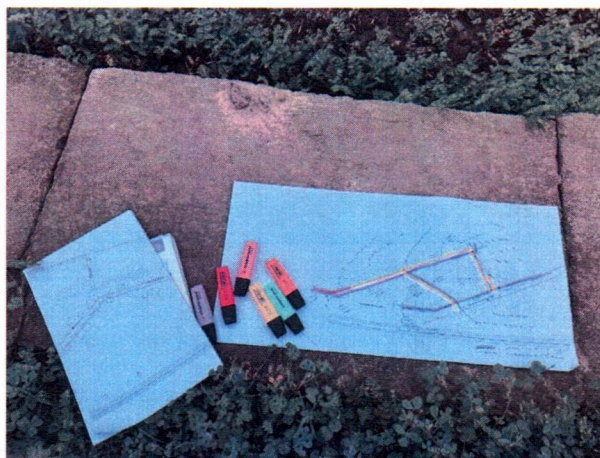

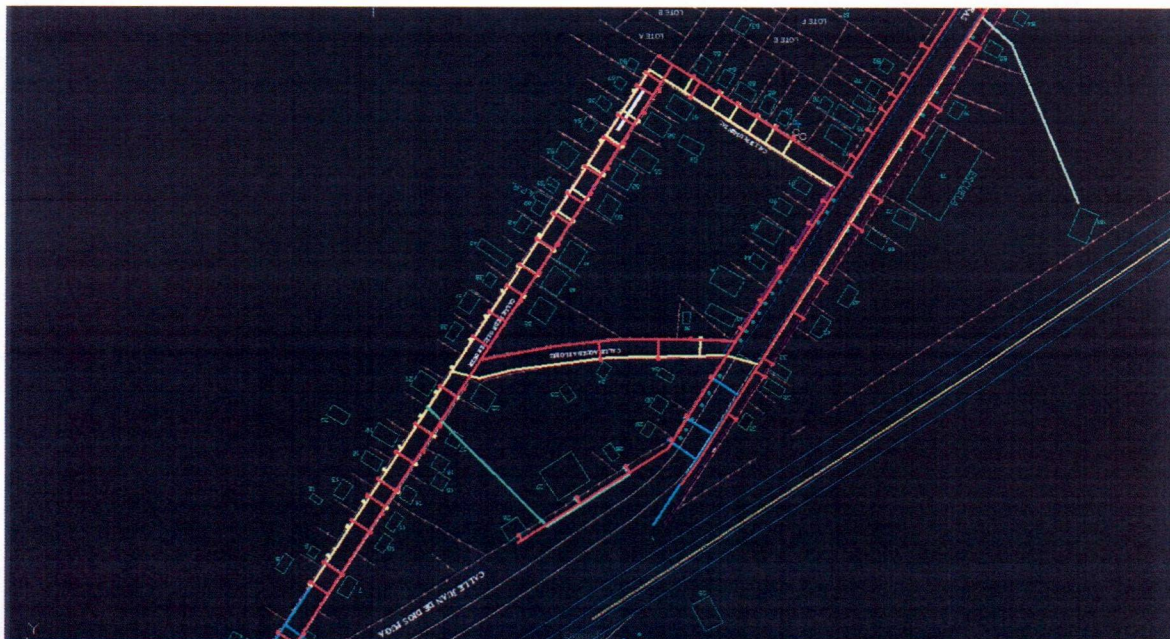

LEVANTAMIENTO RED DE AGUA POTABLE PUTAGÁN

Propietario	Calle	Arranque antiguo	Arranque nuevo	Vereda	Red de abastecimiento	Red Principal	Conexión
Lucrecia Vásquez	Blumental #73	Si ½"	Si ½"	Izquierda, red pasa por el frente Desde Lisperguer a Bueras	Antigua	Asbesto 50mm	Atravesio ½" L: 8,5 mts
Ariel Garay	Blumental #87	Si ½"	Si ½"	Izquierda, la red pasa por el frente Desde Lisperguer a Bueras	Antigua	Asbesto 50mm	Atravesio ½" L: 8,5 mts
Rosa González	Blumental #198	Si ½"	Si ½"	Derecha, la red pasa por este lado Desde Lisperguer a Bueras	Antigua	Asbesto 50mm	PVC ½"
Ana Norambuena	Blumental	Si ½"	Si ½", No terminado	Izquierda, la red pasa por el frente Desde Lisperguer a Bueras	Antigua	Asbesto 50mm	Atravesio ½" L: 8,5 mts
José Quiroz	Blumental #47	Si ½"	Si ½"	Izquierda, la red pasa por el frente Desde Lisperguer a Bueras	Antigua	Asbesto 50mm	Atravesio ½" L: 8,5 mts
Gladys Bravo	Blumental #48	Si ½"	Si ½"	Izquierda, la red pasa por el frente Desde Lisperguer a Bueras	Antigua	Asbesto 50mm	Atravesio ½" L: 8,5 mts
Octavio Vergara	Blumental	Si ½"	Si ½"	Derecha, la red pasa por este lado Desde Lisperguer a Bueras	Antigua	Asbesto 50mm	PVC ½"
Consultorio	Blumental	Si ½"	Si ½"	Izquierda, la red pasa por el frente Desde Lisperguer a Bueras	Antigua	Asbesto 50mm	Atravesio ½" L: 8,5 mts
Nathalie Ruiz	Santiago Bueras	Si ½"	Si ½"	Derecha, red 50mm pasa por este lado Desde Blumental a Flores	Antigua	PVC 50mm hecha por TITO	PVC ½"
Maritza Pareja	Santiago Bueras	Si ½"	Si ½"	Derecha, red 50mm pasa por este lado Desde Blumental a Flores	Antigua	PVC 50mm hecha por TITO	PVC ½"
Mª Luisa Parra	Santiago Bueras	Si ½"	Si ½"	Derecha, red 50mm pasa por este lado Desde Blumental a Flores	Antigua	PVC 50mm hecha por TITO	PVC ½"
Mónica Ponce	Santiago Bueras	Si ½"	Si ½"	Derecha, red 50mm pasa por este lado Desde Blumental a Flores	Antigua	PVC 50mm hecha por TITO	PVC ½"



Anexo N°4

Se adjunta imagen del paquete estructural de la nueva losa proyectada

