

## INFORME DE GESTIÓN PERIODO MAYO AÑO 2025.

**PROGRAMA:** Honorario a suma alzada, ítem presupuestario 215-21-03-001

**NOMBRE:** Maricel Alejandra Vega Leal

**CARGO:** Ingeniera Civil

ACTIVIDAD	MEDIO DE VERIFICACIÓN	FECHA
<ul style="list-style-type: none"><li>- Se efectuó una visita técnica en conjunto con profesionales de la SECPLAN al sector de Putagán, específicamente a los recintos donde se emplazan el APR y la multicancha. La actividad tuvo como propósito principal el levantamiento de los límites perimetrales de dichos terrenos, conforme a los antecedentes de dominio vigentes y los planos de loteo previamente gestionados. Esta labor busca validar la concordancia entre la situación actual en terreno y la información documental disponible. Para gestionar los comodatos respectivos a favor del Comité de Agua Potable Rural, permitiendo así postular a los proyectos comprometidos con la DOH.</li><li>- Además, se elaboraron los planos correspondientes a las dimensiones de los terrenos que serán entregados en comodato.</li></ul>	Anexo N°1: Láminas presentadas	Durante el transcurso de la primera semana del mes
<ul style="list-style-type: none"><li>- Proyecto "Reposición veredas Estación Villa Alegre"</li><li>- Se subsanaron las observaciones realizadas por la Unidad Técnica en Santiago respecto al proyecto, efectuando las modificaciones correspondientes en planimetría y en presupuesto, conforme a lo indicado por dicha entidad. Como resultado de estas correcciones, el proyecto obtuvo su <b>elegibilidad</b>, quedando en condiciones de avanzar a las siguientes etapas de financiamiento.</li></ul>	Anexo N°2: Nueva lámina presentada	Durante el transcurso del mes
<ul style="list-style-type: none"><li>- Se subsanaron las observaciones señaladas en el Informe Técnico N°159/2025 del proyecto de reposición de veredas de Avenida Francisco Encina, ingresado a SERVIU. Para ello, se efectuó una visita a terreno en conjunto con la arquitecta responsable, con el objetivo de revisar y ajustar el diseño del acceso en lo referido a accesibilidad universal, conforme a la normativa vigente establecida por SERVIU, el Plan Regulador Comunal y la Ordenanza General de Urbanismo y Construcciones (OGUC).</li><li>- Adicionalmente, se incorporaron al proyecto elementos de vialidad exigidos por el revisor técnico, entre los que se incluyen soleras, con el fin de cumplir con los requisitos técnicos</li></ul>	Anexo N°3: Comprobante de ingreso de proyecto a SERVIU	

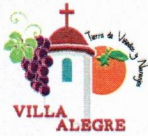

<p>y normativos necesarios para avanzar en el proceso de aprobación del proyecto.</p> <ul style="list-style-type: none"><li>- Posteriormente, el proyecto fue reingresado a SERVIU para su respectiva revisión técnica, quedando a la espera de una nueva evaluación por parte del organismo.</li></ul>		
<ul style="list-style-type: none"><li>- Se realizó una visita a terreno al sector de la piscina municipal, en conjunto con el profesional constructor del Departamento de SECPLAN, con el objetivo de efectuar el levantamiento de los elementos restantes necesarios para completar la elaboración del presupuesto y las especificaciones técnicas correspondientes al proyecto en desarrollo. Esta instancia permitió identificar en terreno las partidas pendientes y recopilar información detallada para una correcta formulación técnica y financiera de la iniciativa.</li><li>- Posteriormente se realiza un informe, donde se informa que el proyecto actualmente disponible en Mercado Público no cuenta con las condiciones técnicas ni presupuestarias adecuadas para garantizar su correcta ejecución ni el cumplimiento de los objetivos originalmente planteados.</li></ul>	<p>Anexo N°4: Comprobante de ingreso de proyecto a SERVIU</p>	<p>Durante el transcurso del mes</p>

**MARICEL VEGA LEAL**  
INGENIERA CIVIL



**ALFREDO ESPINOZA PLAZA DE LOS REYES**  
DIRECTOR DE SECPLAN



Anexo N°1:

Láminas presentadas para comodato a comité de agua potable rural del Sector de Putagán

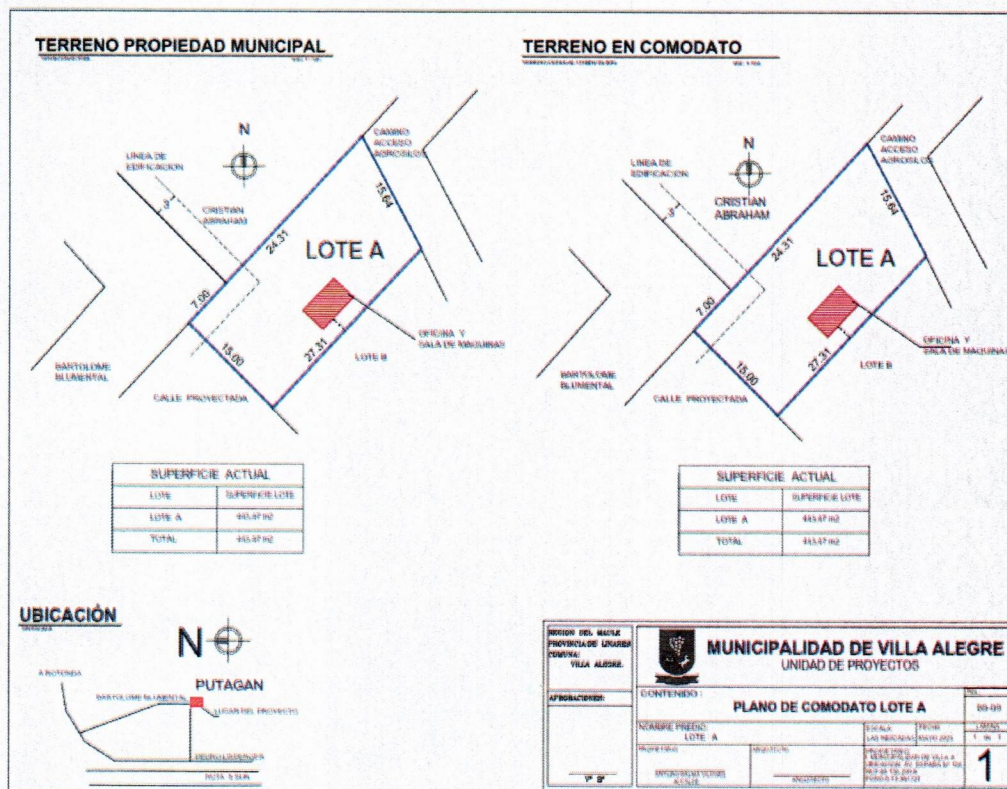
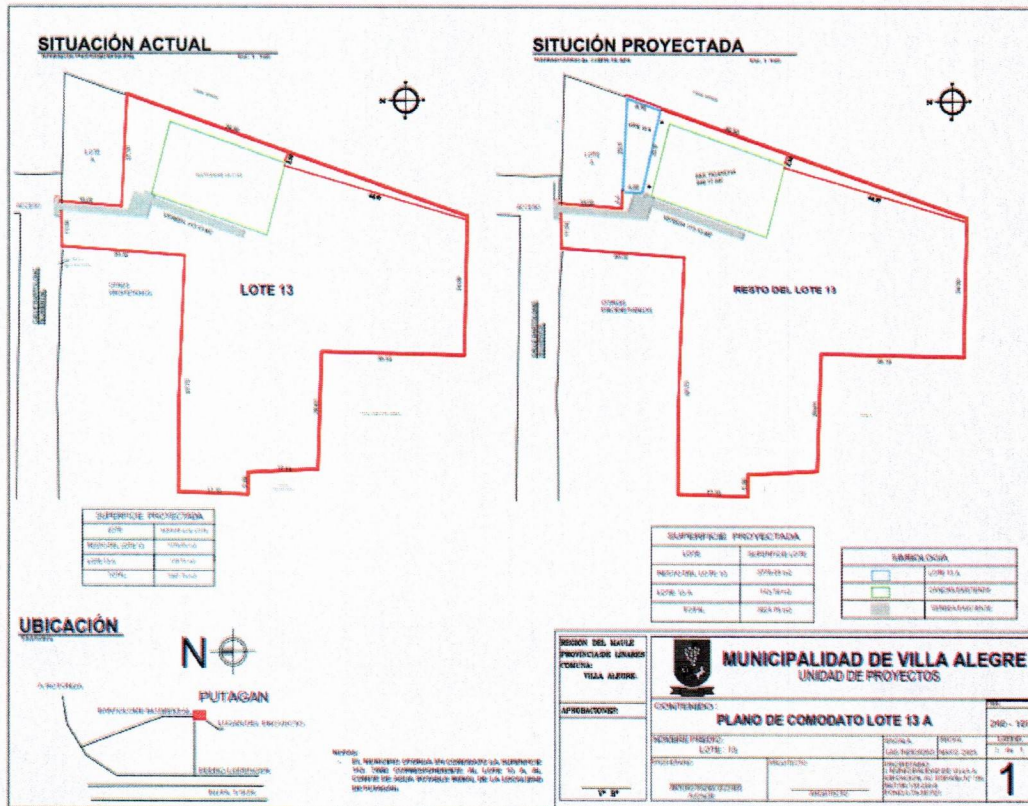



### Anexo N°2:

Lámina modificada según observaciones realizadas a proyecto: "Reposición veredas Estación Villa Alegre".

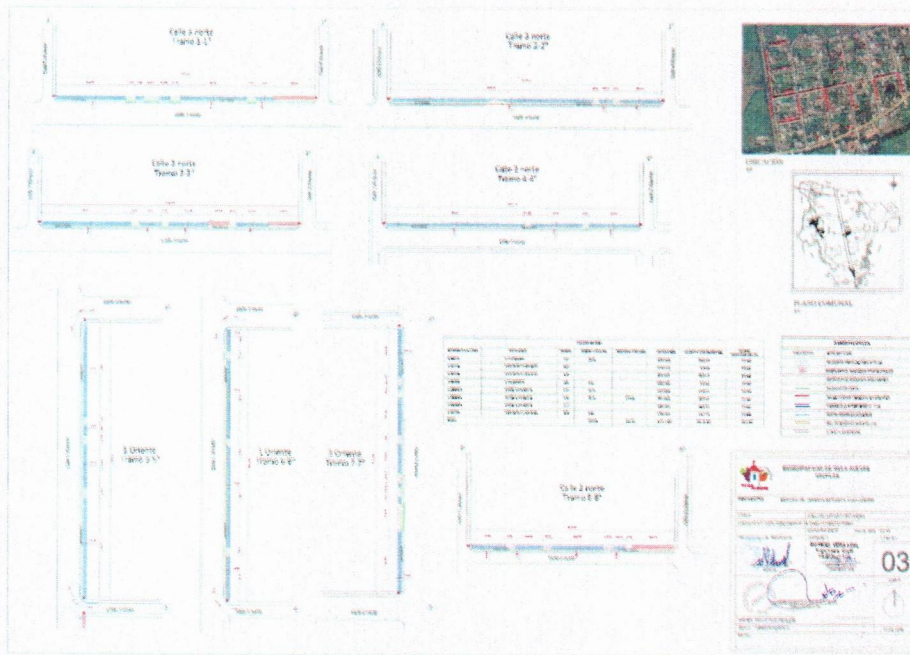

### Anexo N°3:

Carta de ingreso al proyecto a SERVIU

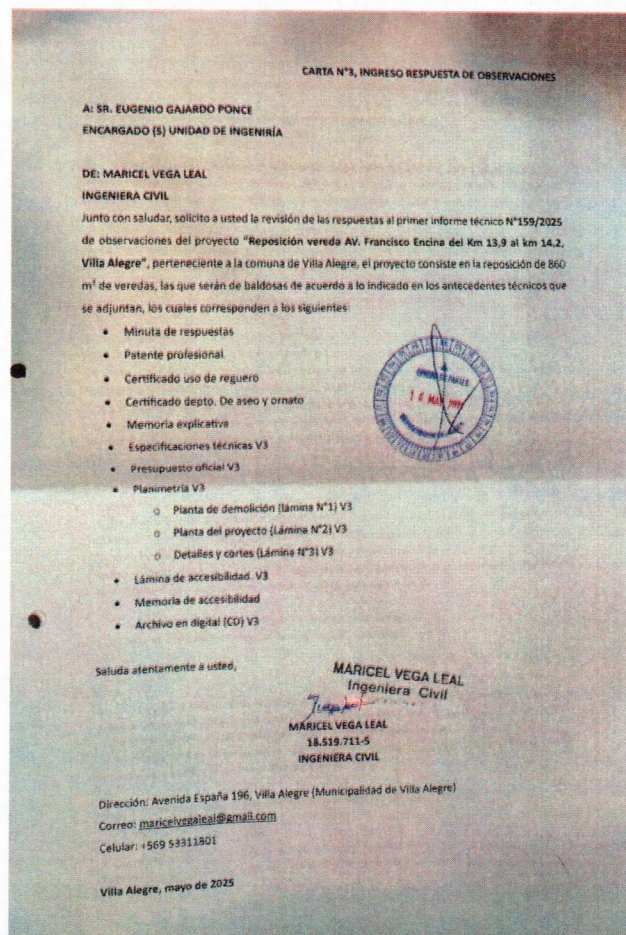



**Anexo N°4:**

**Fotografías de salida a terreno sector piscina municipal**

