



INFORME DE GESTIÓN

PROGRAMA: Oficina Municipal de Intermediación Laboral

NOMBRE: Fernanda Andrea Vergara Fuentes

CARGO: Ejecutiva de Atención a Empresas

ACTIVIDAD	MEDIO DE VERIFICACIÓN	FECHA
ATENCION DE PUBLICO OFICINA OMIL	SE ADJUNTA REPORTE BNE	ENERO
INSCRIPCIÓN Y/O ACTUALIZACIÓN DE DATOS	SE ADJUNTA REPORTE BNE	ENERO
INTERMEDIACIÓN LABORAL	SE ADJUNTA REPORTE BNE	ENERO
CONTACTO CON EMPRESAS	SE ADJUNTA REPORTE BNE	ENERO
PUBLICACION OFERTAS DE EMPLEO	SE ADJUNTA REPORTE BNE	ENERO
DERIVACION A OFERTAS DE EMPLEO	SE ADJUNTA REPORTE BNE	ENERO
CAPACITACION SISITEMA DE GESTION DOCUMENTAL	SE ADJUNTA REGISTRO FOTOGRÁFICO	09/01/2024
VISITA EMPRESA "VIÑA EL AROMO"	SE ADJUNTA ACTA DE REUNIÓN	09/01/2024
VISITA EMPRESA "SUPERMERCADOS EL 9"	SE ADJUNTA ACTA DE REUNIÓN	09/01/2024
REUNION MENSUAL RED MAULE CENTRO SUR	SE ADJUNTA REGISTRO FOTOGRÁFICO	10/01/2024
CAPACITACION BECAS LABORALES	SE ADJUNTA CORREO	11/01/2024
POSTULACION A BECAS LABORALES	SE ADJUNTA FICHA DE POSTULACIÓN	12/01/2024
CHARLA SEREMI DEL TRABAJO	SE ADJUNTA REGISTRO FOTOGRÁFICO	15/01/2024

NOMBRE DEL PROFESIONAL



REPORTE CUANTITATIVO DE PERSONAS

Bolsa Nacional de Empleo (BNE)

RANGOS DE FECHAS DEL REPORTE

Fecha desde: 25/12/2023

Fecha hasta: 25/01/2024

Región	Comuna	Centro de intermediación	Intermediador	Acción de intermediación	Cantidad Total
Maule	Villa Alegre	VILLA ALEGRE	FERNANDA ANDREA VERGARA FUENTES	Modificación del perfil del postulante	133
Totales					133



REPORTE CUANTITATIVO DE PERSONAS

Bolsa Nacional de Empleo (BNE)

RANGOS DE FECHAS DEL REPORTE

Fecha desde: 25/12/2023

Fecha hasta: 25/01/2024

Región	Comuna	Centro de intermediación	Intermediador	Acción de intermediación	Tipo acción	Cantidad Total
Maule	Villa Alegre	VILLA ALEGRE	FERNANDA ANDREA VERGARA FUENTES	Oferta de empleo no pública	Colocado	113
					Sin seguimiento	
Maule	Villa Alegre	VILLA ALEGRE	FERNANDA ANDREA VERGARA FUENTES	Oferta de empleo pública	Sin seguimiento	28
Totales						141



REPORTE CUANTITATIVO DE PERSONAS

Bolsa Nacional de Empleo (BNE)

RANGOS DE FECHAS DEL REPORTE

Fecha desde: 25/12/2023

Fecha hasta: 25/01/2024

Región	Comuna	Centro de intermediación	Intermediador	Acción de intermediación	Tipo acción	Cantidad Total
Maule	Villa Alegre	VILLA ALEGRE	FERNANDA ANDREA VERGARA FUENTES	Entrega de servicios de intermediación		72
Totales						72



REPORTE CUANTITATIVO DE EMPRESAS

Bolsa Nacional de Empleo (BNE)

Fecha desde: 2023-12-25

Fecha hasta: 2024-01-25

Región	Comuna	Acción	Microempresas	Pequeña Empresa	Mediana Empresa	Gran Empresa	Total
Maule	Villa Alegre	Publicacion de vacantes de empleo	2	1	0	1	7

Programa: FONDO CONCURSABLE 2024 (2 LLAMADO 2023)
Entidad: I MUNICIPALIDAD DE VILLA ALEGRE
Representante: VERGARA FUENTES FERNANDA ANDREA
Correlativo: 10643 Estado Postulacion: ENVIADA

Pregunta	Respuesta
----------	-----------

Seleccione alguna de las poblaciones objetivo autorizadas de acuerdo con las Instrucciones Generales 2023, aprobadas por RE 397 del 8 de febrero del presente año.
Su selección: TRABAJADORES ACTIVOS O EN PROCESO DE RECONVERSIÓN LABORAL

¿A qué trayectoria Laboral esta orientado el curso?
Su selección: DEPENDIENTE

Favor seleccionar la modalidad del curso
Su selección: PRESENCIAL

¿El curso contemplará plan técnico orientado al desempeño de un oficio?
Su selección: CON PLAN TÉCNICO

¿El cursos contempla planes transversales?
Su selección: CON PLANES TRANSVERSALES

¿Plan formativo técnico pertenece al catalogo de SENCE?
Su selección: CON PLAN FORMATIVO SENCE

Favor seleccionar plan formativo SENCE
Su selección: LABORES EN BODEGA DE MATERIALES E INSUMOS - Código SENCE: PF0834 - Duración: 96

Programa: FONDO CONCURSABLE 2024 (2 LLAMADO 2023)
Entidad: I MUNICIPALIDAD DE VILLA ALEGRE
Representante: VERGARA FUENTES FERNANDA ANDREA
Correlativo: 10643 Estado Postulación: ENVIADA

Pregunta	Respuesta
----------	-----------

Favor seleccionar el plan transversal.

tener una

Su selección:
HIGIENE E INOCUIDAD AGROALIMENTARIA
- Código SENCE: PF0730 - Duración: 24

Favor indicar duración diaria Fase Lectiva (Entre 3 y 8 Horas).

Respuesta:
3

Favor seleccionar el/los horarios en los que se ejecutará el curso.

considerar que el horario debe tener directa relación con la duración diaria y total indicado anteri

Su selección:
09. MIÉRCOLES - VESPERTINO
12. JUEVES - VESPERTINO
15. VIERNES - VESPERTINO

¿El curso contemplará subsidio diario Fase Lectiva?

Su selección:
SI

¿Se solicitará subsidio de cuidados?

Su selección:
NO

Favor indicar región, provincia y comuna

Su selección:
Región: DEL MAULE
Provincia: LINARES
Comuna: VILLA ALEGRE

Programa: FONDO CONCURSABLE 2024 (2 LLAMADO 2023)
Entidad: I MUNICIPALIDAD DE VILLA ALEGRE
Representante: VERGARA FUENTES FERNANDA ANDREA
Correlativo: 10643 Estado Postulacion: ENVIADA

Pregunta	Respuesta
----------	-----------

Favor indique el número de participantes del curso.

Respuesta:
20

Debe ingresar las siguientes variables para describir a la población:

Situación ocupacional;

Respuesta:

Hombres y mujeres de entre 18 y 50 años de edad, con bajo nivel de formación en oficio que trabajan en labores de bodega principalmente en el sector vitivinícola, donde varios de ellos saben realizar las labores de bodega a su manera pero no tienen un documento que demuestre que están capacitados en oficio, así como también existen personas que no saben realizar las labores pero cumplen con los requisitos y buscan constantemente trabajo en cualquier área. o trabajan en otro rubro y les gustaría adquirir nuevos conocimientos y habilidades para desarrollarse en el rubro vitivinícola, Para este perfil se solicita principalmente contar con requisito mínimos de enseñanza básica preferentemente, para realizar labores de bodega en los viñedos trabajando para lograr un desarrollo sustentable en los distintos predios que rodean las bodegas de las viñas trabajando siempre con la comunidad local.

Justificación del requerimiento

y que se pretende solucionar con la realización

Respuesta:

Villa Alegre es un pueblo colonial inmerso en el corazón del valle del Maule, el valle que produce la mayor cantidad de uvas viníferas en Chile, es por esto que existen muchas ofertas laborales que implican realizar labores de bodega en viñedos, las cuales cuesta satisfacer porque las personas que desean trabajar en esto no tienen la capacitación necesaria para realizar estas labores. En consecuencia de esto, se ven afectados principalmente trabajadores que son contratados pero tienen una alta rotación ya que no saben realizar de manera eficiente las labores que se solicitan. También se presenta el caso de trabajadores que quieren cambiar de trabajo pero no cuentan con los recursos ni las capacidades para poder hacerlo. La implementación de este curso en la comuna de Villa Alegre otorgaría mayor generación de empleo local, porque no contratarían tantas personas de comunas aledañas. fomentar el desarrollo económico local ya que al capacitar a las personas se promueve la generación



Programa: FONDO CONCURSABLE 2024 (2 LLAMADO 2023)
Entidad: I MUNICIPALIDAD DE VILLA ALEGRE
Representante: VERGARA FUENTES FERNANDA ANDREA
Correlativo: 10643 Estado Postulacion: ENVIADA

Pregunta	Respuesta
	de obtener mayores ingresos.

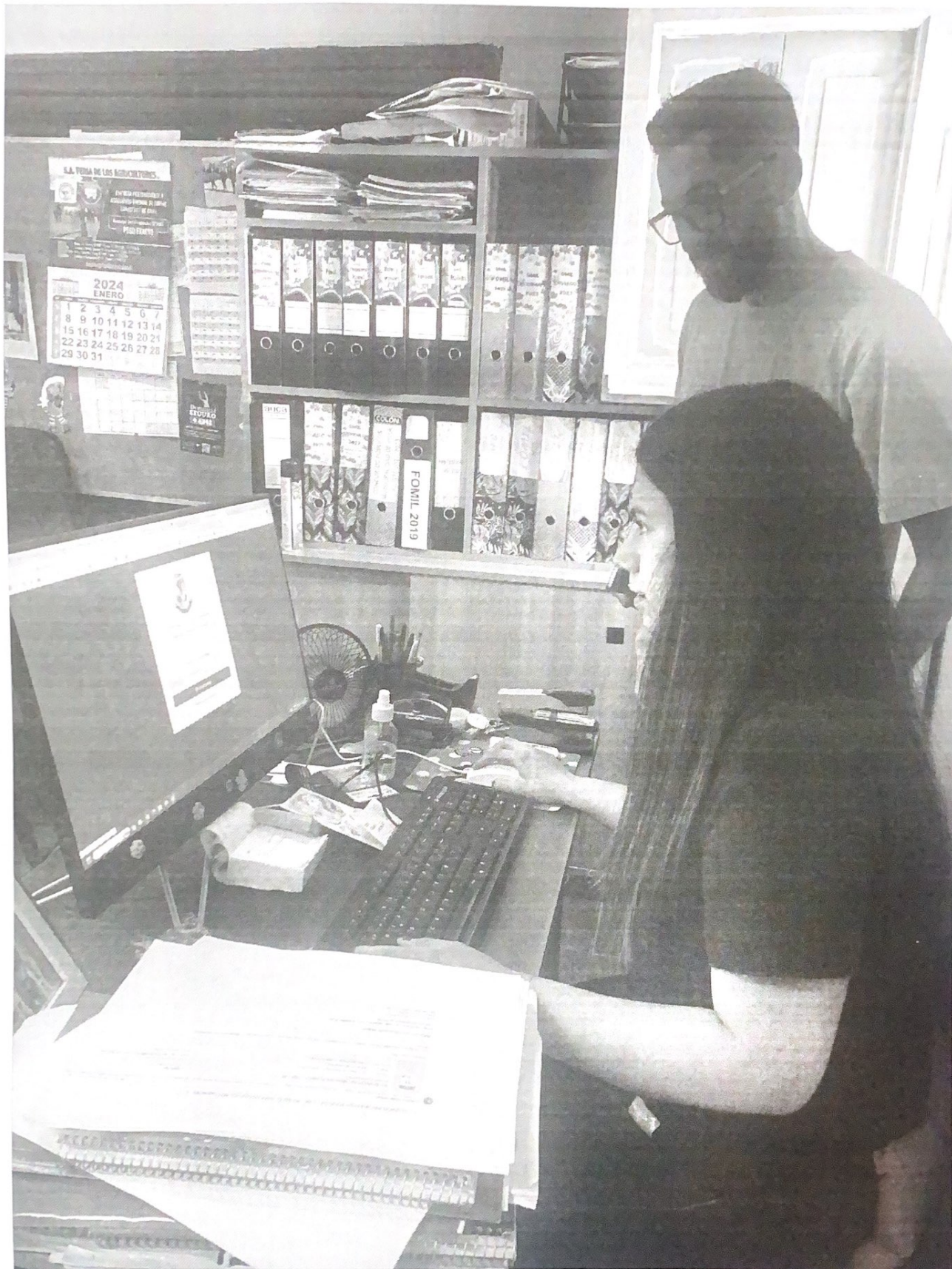



ilustre municipalidad de villa alegre <omilvillalegre@gmail.com>

RV: Capacitación para postular a Fondos Concursables /Programa Becas Laborales

1 mensaje

Francisca Valdes Bongain <fravaldes@sence.cl>

10 de abril de 2023, 16:25

Para: "cnunezgutierrez.t.o@gmail.com" <cnunezgutierrez.t.o@gmail.com>, "omil curepto.cl" <omil@curepto.cl>, "omil.pencahue@hotmail.com" <omil.pencahue@hotmail.com>, "pamela.aravena.monsalve gmail.com" <pamela.aravena.monsalve@gmail.com>, "KAREN.JAQUE.15 GMAIL.COM" <KAREN.JAQUE.15@gmail.com>, "omil_talca.cl" <omil@talca.cl>, Lorena Aguirre <to.loreaaguirre@gmail.com>, "jrvivas talca.cl" <jrvivas@talca.cl>, "msotof talca.cl" <msotof@talca.cl>, "krios talca.cl" <krios@talca.cl>, "carlosomilmaule gmail.com" <carlosomilmaule@gmail.com>, "borisamestoy@hotmail.com" <borisamestoy@hotmail.com>, "felipeomilmaule gmail.com" <felipeomilmaule@gmail.com>, "sanclementeomil gmail.com" <sanclementeomil@gmail.com>, "omilmunisnrafael gmail.com" <omilmunisnrafael@gmail.com>, "xenia.luna.imsanjavier.cl" <xenia.luna@imsanjavier.cl>, "orianacruzatluna gmail.com" <orianacruzatluna@gmail.com>, "villanuevaabarzam gmail.com" <villanuevaabarzam@gmail.com>, "marianelatapia89 gmail.com" <marianelatapia89@gmail.com>, "mnunez@pelarco.cl" <mnunez@pelarco.cl>, "mdiaz pelarco.cl" <mdiaz@pelarco.cl>, "msepulveda municipalidadcolbun.cl" <msepulveda@municipalidadcolbun.cl>, "calmarza@municipalidadcolbun.cl" <calmarza@municipalidadcolbun.cl>, "orientador.omil municipalidadlongavi.cl" <orientador.omil@municipalidadlongavi.cl>, "marcelavergara.r@gmail.com" <marcelavergara.r@gmail.com>, "richard.elgueta municipalidadlongavi.cl" <richard.elgueta@municipalidadlongavi.cl>, "fparra municipalidadcolbun.cl" <fparra@municipalidadcolbun.cl>, "m_sabater_hotmail.com" <m_sabater@hotmail.com>, "jmonsalve pelarco.cl" <jmonsalve@pelarco.cl>, "omil@corporacionlinares.cl" <omil@corporacionlinares.cl>, "macarenasanmartin@corporacionlinares.cl" <macarenasanmartin@corporacionlinares.cl>, "yangelogutierrez corporacionlinares.cl" <yangelogutierrez@corporacionlinares.cl>, "pabloyanez corporacionlinares.cl" <pabloyanez@corporacionlinares.cl>, "franciscaretamal.prev gmail.com" <franciscaretamal.prev@gmail.com>, "rominarodriguez corporacionlinares.cl" <rominarodriguez@corporacionlinares.cl>, "omilvillalegre@gmail.com" <omilvillalegre@gmail.com>, "jabisanchez1 gmail.com" <jabisanchez1@gmail.com>, "marquez.cami.95 gmail.com" <marquez.cami.95@gmail.com>, Lilian Arevalo <larevalo@villalegre.cl>, "omilyerbasbuenas_hotmail.com" <omilyerbasbuenas@hotmail.com>, "carloshernan.vasquezgonzalez gmail.com" <carloshernan.vasquezgonzalez@gmail.com>, "omil parral.cl" <omil@parral.cl>, "paula.campos parral.cl" <paula.campos@parral.cl>, Francisco Caro <franciscocarofomentoparral@gmail.com>, "fanny.2412 gmail.com" <fanny.2412@gmail.com>, "omilcomunaretiro_gmail.com" <omilcomunaretiro@gmail.com>, "cesar.morales.lastra gmail.com" <cesar.morales.lastra@gmail.com>, "cristian.gmr gmail.com" <cristian.gmr@gmail.com>, "ximenagonzalezsepulveda14 gmail.com" <ximenagonzalezsepulveda14@gmail.com>, OMIL Pelluhue <omilpelluhue@gmail.com>, "mmagdapavezr_gmail.com" <mmagdapavezr@gmail.com>, "javiernovoa@gmail.com" <javiernovoa@gmail.com>, "elizabethmun27_@hotmail.com" <elizabethmun27_@hotmail.com>, "elizabethm chanco.cl" <elizabethm@chanco.cl>, Iguzman chanco <iguzman@chanco.cl>, "omil cauquenes.cl" <omil@cauquenes.cl>, "claudiahormazabal.t gmail.com" <claudiahormazabal.t@gmail.com>, OMIL Molina <omil@molina.cl>, "mlueiza molina.cl" <mlueiza@molina.cl>, "fomil@curico.cl" <fomil@curico.cl>, "jefeomil@curico.cl" <jefeomil@curico.cl>, "marinacasas.cordero gmail.com" <marinacasas.cordero@gmail.com>, "cferpmendez gmail.com" <cferpmendez@gmail.com>, "omil teno.cl" <omil@teno.cl>, "fcbilloteno gmail.com" <fcbilloteno@gmail.com>, "sandraomilrauco_gmail.com" <sandraomilrauco@gmail.com>, "smorales munirauco.cl" <smorales@munirauco.cl>, "tomasomilrauco gmail.com" <tomasomilrauco@gmail.com>, "omilsfamilia_gmail.com" <omilsfamilia@gmail.com>, "alexis.marin.r gmail.com" <alexis.marin.r@gmail.com>, "fabiola.briones.d gmail.com" <fabiola.briones.d@gmail.com>, "OMILHUALANE GMAIL.COM" <OMILHUALANE@gmail.com>, "quezada.cristian.felipe@gmail.com" <quezada.cristian.felipe@gmail.com>, "paulaurdangarinc gmail.com" <paulaurdangarinc@gmail.com>, "omil_muniromeral.cl" <omil@muniromeral.cl>, "social muniromeral.cl" <social@muniromeral.cl>, "rioclaro.omil@gmail.com" <rioclaro.omil@gmail.com>, "ajaranav_gmail.com" <ajaranav@gmail.com>, "omillicanten@gmail.com" <omillicanten@gmail.com>, "nestormunozc gmail.com" <nestormunozc@gmail.com>, "gabriel.cordero mvichuquen.cl" <gabriel.cordero@mvichuquen.cl>, Valeriaomilrauco <valeriaomilrauco@gmail.com>, "omilpencahue.postulaciones@gmail.com" <omilpencahue.postulaciones@gmail.com>, "orientacion.pencahue@gmail.com" <orientacion.pencahue@gmail.com>, "ARECABARREN LIVE.CL" <ARECABARREN@live.cl>, "orientacion.omilconstitucion@gmail.com" <orientacion.omilconstitucion@gmail.com>, Vivienda Yerbas Buenas <viviendayb@gmail.com>, "marcela.verdugo municipalidadlongavi.cl" <marcela.verdugo@municipalidadlongavi.cl>, mariela.gonzalez <pencahuesocial@gmail.com>, Agatica <agatica@munirauco.cl>, "marielabravo@corporacionlinares.cl" <marielabravo@corporacionlinares.cl>, "delafuenteencina@hotmail.com" <delafuenteencina@hotmail.com>

Cc: Carla Andrea Alarcón Loyola <calarcon@sence.cl>, Yesenia Vasquez Vergara <yvasquez@sence.cl>, Oscar Julio Morales Mejias <omorales@sence.cl>, Carolina Margot Celis Seitz <ccelis@sence.cl>

Estimados Equipos OMIL:

Junto con saludar, mediante el presente hacemos extensiva invitación que nos realiza Unidad de Capacitación a Personas, para participar de una Capacitación para aprender postular a **Fondos Concursables del Programa de Capacitación Becas Laborales** 2023, para ser ejecutados en sus comunas y el Municipio como entidad requirente.

Esta se llevará a cabo el **día lunes 17 de abril de 2023 a las 10:00** a.m. en forma remota, vía Teams

Dicha capacitación la realizara Ana Negrete, encargada nacional de becas Laborales.

Se adjunta normativa y material referente al programa.

En un instante les enviare el LINK

Estando atentas a las dudas

Saludos

Francisca Valdés Bongain

Encargada Unidad de Empleo
Sence Región del Maule
223830400 - Anexo 4704

**Ministerio del Trabajo y Previsión Social
Gobierno de Chile**



De: Carolina Margot Celis Seitz <ccelis@sence.cl>
Enviado el: lunes, 10 de abril de 2023 16:01
Para: Francisca Valdes Bongain <fravaldes@sence.cl>
Asunto: Capacitación para postular a Fondos Concursables /Programa Becas Laborales

Estimados/as:

Junto con saludar, mediante el presente hacemos extensiva invitación para participar de una Capacitación para Postular a Fondos Concursables del Programa Becas Laborales 2023. Esta se llevará a cabo el día lunes 17 de abril de 2023 a las 10:00 a.m. en forma remota.

Se solicita confirmar asistencia indicando nombre y correo electrónico de la/las persona/s que participaran en esta instancia.

Se adjunta normativa y material referente al programa.

Que tengan un excelente día.



Saludos cordiales,

Carolina Margot Celis Seitz

Profesional Unidad de Capacitación a Personas
Servicio Nacional de Capacitación y Empleo
Dirección Regional del Maule
3 oriente 1298, Talca
223830400 Anexo 4701

**Ministerio del Trabajo y Previsión Social
Gobierno de Chile**

3 adjuntos

-  R.E 397 INSTRUCCIONES GENERALES BL 2023 Fondos Concursables, Regionales.pdf
324K
-  re_946_aprueba_procedimiento_de_postulacion_a_los_fondos_concursables_2023_del_programa_becas_laborales_196.pdf
389K
-  guia_para_la_carga_de_cursos_de_fondos_concursables_2023.pdf
1313K





INFORME DE GESTIÓN

PROGRAMA: Oficina Municipal de Intermediación Laboral

NOMBRE: Fernanda Andrea Vergara Fuentes

CARGO: Ejecutiva de Atención a Empresas

ACTIVIDAD	MEDIO DE VERIFICACIÓN	FECHA
ATENCION DE PUBLICO OFICINA OMIL	SE ADJUNTA REPORTE BNE	FEBRERO
INSCRIPCIÓN Y/O ACTUALIZACIÓN DE DATOS	SE ADJUNTA REPORTE BNE	FEBRERO
INTERMEDIACIÓN LABORAL	SE ADJUNTA REPORTE BNE	FEBRERO
CONTACTO CON EMPRESAS	SE ADJUNTA REPORTE BNE	FEBRERO
PUBLICACION OFERTAS DE EMPLEO	SE ADJUNTA REPORTE BNE	FEBRERO
DERIVACION A OFERTAS DE EMPLEO	SE ADJUNTA REPORTE BNE	FEBRERO
REUNION CON OFICINA DE LA JUVENTUD	SE ADJUNTA ACTA DE REUNION	13/02/2024
CAPACITACION PARA REALIZAR ACTIVIDAD EN APOYO A PROGRAMA "EDLI"	SE ADJUNTA REGISTRO FOTOGRÁFICO	20/02/2024
DIAGNOSTICO PARTICIPATIVO EN BASE A LA DISCAPACIDAD	SE ADJUNTA ACTA DE REUNIÓN	22/02/2024
REUNION CON EMPRESA "VDA" Y PROGRAMA "EDLI" TEMAS INCLUSION Y FRANQUICIA TRIBUTARIA	SE ADJUNTA ACTA DE REUNIÓN	01/02/2024
OPERATIVO REALIZACIÓN DE EXAMEN DE MEDICINA PREVENTIVO DEL ADULTO (EMPA) EN SUPERMERCADOS EL 9	SE ADJUNTA REGISTRO FOTOGRÁFICO	26/02/2024



Fernanda Vergara F.

NOMBRE DEL PROFESIONAL



REPÚBLICA DE CHILE
PROVINCIA DE LINARES
I. MUNICIPALIDAD DE VILLA ALEGRE
OMIL

Visitas a Empresas



Fecha: 0

Empresa	RR.HH. /Otro	Fono	Firma
Vinedos de Aguirre	Chirre del Loh	910779681	

FERNANDA VERGARA FUENTES
EJECUTIVA ATENCIÓN EMPRESA

CAMILA MARQUEZ LÓPEZ
ORIENTADORA LABORAL

Reunión y Acuerdos visita a empresas

Fecha | 01/02/2024

Pauta de la Reunión	
REGISTRO DE ASISTENCIA	
Acuerdos	Responsable
Otorgar personas interesadas en realizar labores en la visita que cuenten con credencial de discapacidad.	OMIL, EDLI
Charla de equipo EDLI	EDLI
Capacitación a través de Tranquiliza tributaria.	OMIL
Análisis puesto de trabajo visita con KRAPELA ocupacional.	EDLI
Envío documentación de la Empresa.	RR.HH. Vinedos Aguirre.

Asistentes		
Nombre	Institución	Representante
Carlos Pérez G	UDA	Rodrigo De Abando.
Christina del Sol	UDA	Rodrigo de Aguirre.
Jiménez Villena	UDA	Rodrigo de Aguirre.

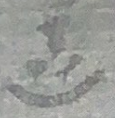

ACTA DE REUNIÓN

Fecha: 13 febrero 2024	Hora Inicio: 12:00	Hora Término: 12:45
OBJETIVO	Reunión con Fernanda Vergara Ejecutiva de atención de empresas y Camila Márquez Orientadora laboral de Oficina Municipal OMIL Conocer distintos programas o proyectos a los que jóvenes de la comuna pueden postular.	
ELEMENTOS DE DISCUSIÓN	<ul style="list-style-type: none"> • Apresto Laboral. • Bonos postulables que se encuentren disponibles para el rango etario de los jóvenes participantes de la Of. De la Juventud. • Postulación a becas laborales. 	
ACUERDOS	-Of. De la Juventud empezará a realizar postulaciones a Bono Empleo Joven.	

PARTICIPANTES

Nombre	Oficina/Programa	Teléfono	Firma
Fernanda Vergara F	OMIL	97792042	
Carla Moraga Lopez	OMIL	972658949	
IGNACIO ARMAND V.	JUVENTUD	958842437	
Yeimy Zapata S.	JUVENTUD	967072754	
Fabianna del Campo	of. Juventud	934067979	











REPORTE CUANTITATIVO DE PERSONAS

Bolsa Nacional de Empleo (BNE)

RANGOS DE FECHAS DEL REPORTE

Fecha desde: 01/02/2024

Fecha hasta: 23/02/2024

Región	Comuna	Centro de intermediación	Intermediador	Acción de intermediación	Tipo acción	Cantidad Total
Maule	Villa Alegre	VILLA ALEGRE	FERNANDA ANDREA VERGARA FUENTES	Entrega de servicios de intermediación	Información laboral	77
Orientación laboral						77
Totales						77



REPORTE CUANTITATIVO DE PERSONAS

Bolsa Nacional de Empleo (BNE)

RANGOS DE FECHAS DEL REPORTE

Fecha desde: 01/02/2024

Fecha hasta: 23/02/2024

Región	Comuna	Centro de intermediación	Intermediador	Acción de intermediación	Cantidad Total
Maule	Villa Alegre	VILLA ALEGRE	FERNANDA ANDREA VERGARA FUENTES	Modificación del perfil del postulante	171
Totales					171



REPORTE CUANTITATIVO DE PERSONAS

Bolsa Nacional de Empleo (BNE)

RANGOS DE FECHAS DEL REPORTE

Fecha desde: 01/02/2024

Fecha hasta: 23/02/2024

Región	Comuna	Centro de intermediación	Intermediador	Acción de intermediación	Tipo acción	Cantidad Total
Maule	Villa Alegre	VILLA ALEGRE	FERNANDA ANDREA VERGARA FUENTES	Oferta de empleo no pública		10
Maule	Villa Alegre	VILLA ALEGRE	FERNANDA ANDREA VERGARA FUENTES	Oferta de empleo pública	Colocado	1
Maule	Villa Alegre	VILLA ALEGRE	FERNANDA ANDREA VERGARA FUENTES	Oferta de empleo no pública	Colocado	1
Maule	Villa Alegre	VILLA ALEGRE	FERNANDA ANDREA VERGARA FUENTES	Oferta de empleo pública	Sin seguimiento	10

Sin
seguimiento

Totales

22

ANEXO CUANTITATIVO DE EMPRESAS

Por actividad económica